

Ensemble

CHALLENGE
GEORGES MAUDUIT



Ligue Française contre
la Sclérose En Plaques

Ligue Française contre la Sclérose En Plaques
présente

Un swing contre la sclérose en plaques

CHALLENGE

Georges Mauduit

2020

- † GOLF DE MÉRIBEL : 1^{ER} & 2 AOÛT
- † GOLF DE PALMOLA : 23 AOÛT
- † GOLF CLUB DE LYON : 28 AOÛT
- † GOLF RCF LA BOULIE : 19 SEPTEMBRE
- † GOLF D'ARCANGUES : 27 SEPTEMBRE
- † GOLF DE VALESCURE : 11 OCTOBRE

Les inscriptions se font directement auprès de chaque golf participant.
Pour plus de renseignements : www.ligue-sclerose.fr ou www.vdes-links.com

Logos: Srixon, Golf Plus, Cleveland Golf, Golf Clubmakers, Nafeti, and others.

PRÉSENTATION DU CHALLENGE

UN SWING CONTRE LA SCLÉROSE EN PLAQUES

Le Challenge Georges Mauduit, **une compétition de golf ludique** pour :

- Conjuguer plaisir de jouer au golf et engagement solidaire
- Faire du sport un allié contre la maladie
- Sensibiliser le grand public à la maladie

- Les droits de jeu et les dons sont reversés à la LFSEP
- Initiations pour les personnes atteintes par cette maladie et pour leur famille.
- Animations « Vis ma SEP »

UNE HISTOIRE D'AMITIÉ

Avec le soutien du Dr Olivier HEINZLEF, chef de service de neurologie du centre hospitalier de Poissy-Saint-Germain et président de la Ligue Française contre la Sclérose en Plaques, Georges Mauduit, vice-champion du monde de slalom géant en 1966, crée en 2008 un challenge de golf en mémoire de trois amis champions de ski internationaux atteints de sclérose en plaques.

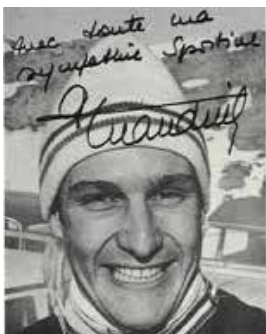

« Durant ma carrière de sportif de haut niveau tout m'a été donné pour atteindre les objectifs planétaires. Dans un sport très accidentogène comme le ski, malgré les accidents, j'en suis ressorti en bonne forme d'où mon engagement contre la sclérose en plaques... Il faut savoir rendre à la société tout ce qu'elle vous a offert pour la réussite de sa vie »,
G. Mauduit

« Il n'existe actuellement pas de traitement permettant de guérir la maladie. Une année de soutien à un médecin chercheur, c'est 30 000 euros, une année de groupe de paroles pour une douzaine de patients, c'est 2500 euros. Alors merci pour votre engagement. »

O. Heinzlef



The background of the slide is a microscopic image of a neural network, showing various types of neurons and their axons. The image is rendered in shades of cyan and blue. A white rectangular box is positioned on the right side of the slide, containing the title text. The text is arranged in three lines: 'PARTIE I' in black, 'LA SCLÉROSE' in orange, and 'EN PLAQUES' in orange. A thin horizontal line is located above the first line of text.

—
PARTIE I
LA SCLÉROSE
EN PLAQUES

LA SCLÉROSE EN PLAQUES, EN QUELQUES CHIFFRES



**pers. touchées
en France**

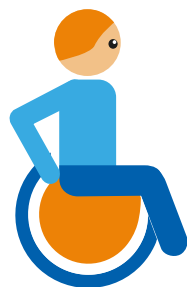

**1^{ère} cause
de handicap**
non traumatique
chez le
jeune adulte

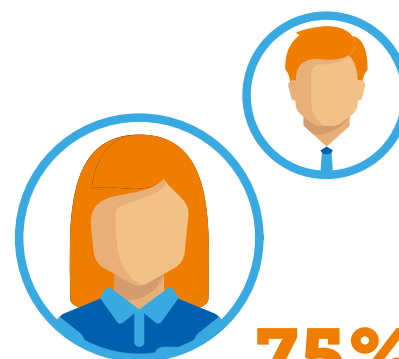

75%
de femmes

3 à 4
pour 1

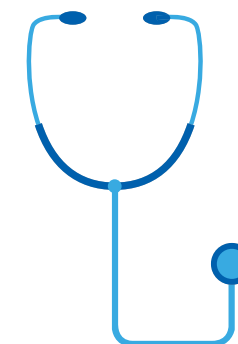

**20/40
ans**
= âge moyen du
diagnostic

QU'EST-CE QUE LA SEP ?

La sclérose en plaques ou **SEP** se définit comme une maladie inflammatoire chronique démyélinisante du **système nerveux central** (cerveau et moelle épinière)



—
PARTIE II
PRÉSENTATION
DE LA LIGUE

LA LIGUE



Ligue Française contre
la Sclérose En Plaques

Depuis 30 ans, la Ligue Française contre la Sclérose en Plaques, association reconnue d'utilité publique, accompagne les personnes concernées par la SEP.

Son action se répartit au niveau régional, national et international. Quelques exemples d'actions :

NOS MISSIONS



INFORMER, AIDER
ET ORIENTER

SOUTENIR LA RECHERCHE

SENSIBILISER
LE GRAND PUBLIC



- **Ateliers et activités de groupe** : sophrologie, atelier cognitif, groupe de parole etc.
- **Manifestations sportives ou culturelles** : spectacles d'humour, journées à la montagne, Challenge Georges Mauduit...
- **Communication** auprès du grand public et travail avec les médias.
- **Interpellation des pouvoirs publics** pour améliorer la qualité de vie et la reconnaissance du statut des personnes en situation de handicap.
- **Campagnes de sensibilisation nationales et internationales** : Journée mondiale contre la sclérose en plaques, challenges Kiss Goodbye to MS...
- **Soutien à la Recherche** via le Comité Médical et Scientifique.
- **Édition de la revue trimestrielle "Le Courier de la Ligue - Ensemble contre la SEP"**

PARTIE III
LA
COMPÉTITION



SPORT & SOLIDARITÉ

Le challenge Georges Mauduit en 2020 :

- **600 participants**
- **25 000€ de DONS** récoltés en faveur de la LFSEP grâce à la générosité des joueurs.
- **15 000€ de DOTATIONS** pour les gagnants grâce à nos partenaires.

Grâce à ces dons, 3 projets seront soutenus cette année par la LFSEP via des bourses d'un montant de 90 000€ sur 3 ans :

- Un projet visant à une rééducation ciblée pour maintenir la mobilité et repousser le plus loin possible l'usage du fauteuil roulant ;
- Un projet de diagnostic de la maladie par les larmes pour éviter les ponctions lombaires ;
- la Progressive MS Alliance porté par les associations du monde entier pour trouver des traitements pour la forme progressive de la maladie.



CHALLENGE 14^{ÈME} ÉDITION EN 2021

- **10 étapes** en France ;
- Une compétition **conviviale en schamble à 2** ;
- **3 Prix NET, 1 prix BRUT, prix de la meilleure équipe féminine, concours de Drive, concours de précision, prix surprise** ;
- Tirage au sort parmi les gagnants d'une équipe pour participer au **PRO AM du Lacoste Ladies Open de France** ;
- **Animations « Vis ma SEP »** pour sensibiliser les participants aux symptômes de la maladie ;
- **Initiations** pour les patients et leur famille (sur certains golfs) ;
- Un droit de jeu de **30€** par personne = **10€ après déduction fiscale**, intégralement reversé à la LFSEP (green fee à un tarif préférentiel pour les non membres) ;
- **Un don supplémentaire de 30€** à la LFSEP (10€ après déduction fiscale) donne droit à 1,5m de ficelle comme joker sur le parcours ;
- Les inscriptions se font directement auprès des golfs engagés.



ORGANISATION

14^{ème} édition

➤ LE SCHAMBLE A 2: UNE NOUVELLE FORMULE LUDIQUE

Au départ, chaque joueur joue sa balle. Au second coup, la meilleure balle est retenue et chaque joueur joue sa balle individuellement à partir de cet emplacement, et ce jusqu'à la fin du trou. Le meilleur score des deux joueurs est retenu pour chaque trou

➤ LA FICELLE

Un don supplémentaire de 30€ donne droit à 1,5m de ficelle
10€ = 0,5m de ficelle / minimum 1,5m / maximum 9m de ficelle

La ficelle est utilisée pour aider le joueur sur le parcours à déplacer sa balle sans coup de pénalité (sauf hors limite et obstacle d'eau), voire à prolonger la course de la balle sur le green jusqu'au trou sans putter. Le joueur coupe alors le bout de ficelle ainsi utilisée et continue avec la longueur de ficelle restante. Cette utilisation n'est pas comptée comme un coup.

14^{ème} édition

➤ ANIMATIONS « VIS MA SEP »

Sur le parcours et sur le putting green les participants pourront découvrir les symptômes silencieux des patients atteints de SEP, lors de concours de Drive et de putting.

➤ INITIATION

Certains de nos golfs partenaires en associant avec le Fédération Française de Golf et Handigolf ouvriront leur porte aux patients pour leur faire découvrir le paragolf.

Les familles, élément essentiel de la vie d'un patient, seront également accueillis.

➤ PRO-AM DU LACOSTE LADIES OPEN DE FRANCE

Lacoste partenaire du Challenge Georges Mauduit permettra à 3 joueurs tirés au sort parmi les gagnants des différentes étapes de participer au prestigieux Pro am du Lacoste Ladies Open de France .



The background of the slide features a light blue sky with soft, white clouds. In the foreground, there are dark blue silhouettes of two hands, one on the left and one on the right, each holding a puzzle piece. The puzzle pieces are positioned as if they are about to be joined together. A white rectangular box is overlaid on the right side of the image, containing the text.

PARTIE IV
PARTENARIAT

DEVENEZ UN DES ACTEURS DE LA LUTTE CONTRE LA SCLÉROSE EN PLAQUES

Sans les dotations des partenaires du Challenge Georges Mauduit et les dons des joueurs des compétitions, la LFSEP ne pourrait pas continuer ses projets de soutien aux personnes atteintes de sclérose en plaques et faire avancer la lutte contre la maladie.



DEVENIR GOLF PARTENAIRE

Mobiliser vos adhérents au profit d'une cause généreuse

Chaque étape est un moment
de partage, d'échange et de solidarité.

Bénéficiez de la communication autour de l'évènement

Votre image associée
aux supports
de communication.

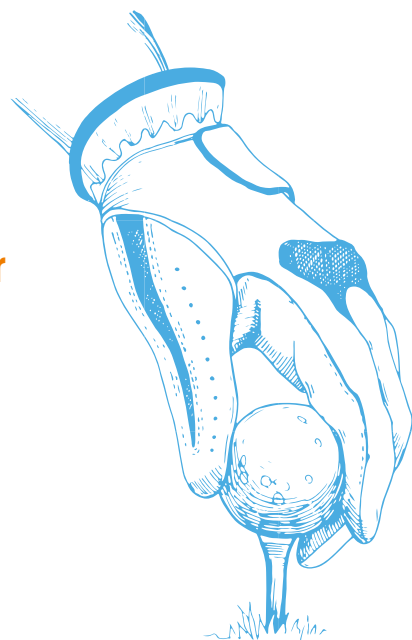

1500€ de dotations par étape

Cadeaux de départ,
3 Prix NET, 1 prix BRUT,
prix de la meilleure
équipe féminine, concours
de Drive, concours
de précision,
prix surprise.

Toutes les sommes abandonnées au profit de la LFSEP feront l'objet d'un reçu fiscal

Reçu fiscal délivré de 60% du montant de votre don
pour dans la limite de 0,5% du chiffre d'affaires



LES GOLFS PARTENAIRES

Golf

- Golf RCF La Boullie
- Golf de Palmola
- Golf Club de Lyon
- Golf de Méribel
- Golf d'Arcangues
- Golf de Valescure
- Golf des Vigiers

Dates 2021

- 13 mai
- 23 mai
- 10 et 11 juillet
- 31 juillet et 1^{er} août
- 26 septembre
- 10 octobre
- 17 octobre

Ils nous ont soutenus en 2020



CONTACTS

Ligue

Timothée Rouillé

Responsable de développement

☎ 01 53 98 98 87

✉ timothee.rouille@ligue-sclerose.fr

Organisation

Vaea de Soultrait

Vdes LINKS

☎ +33 (0)6 86 81 49 89

✉ vaea@vdes-links.com

📍 40, rue Duranton
75015 Paris

☎ 01 53 98 98 80

✉ info@ligue-sclerose.fr

📘 LigueSclerose

🐦 @LFSEP

📷 @lfsep

www.ligue-sclerose.fr



**Ligue Française contre
la Sclérose En Plaques**

